LE DISPOSITIF LOCAL D'ACCOMPAGNEMENT DE L'ESS

GRAND-EST

Le **Dispositif** public porté **Localement** par des acteurs de proximité pour l'**Accompagnement** des structures de l'Économie Sociale et Solidaire (ESS) dans le développement de leurs projets et de leurs emplois.

1er dispositif d'accompagnement de l'ESS en France

1 DLA Régional

10 DLA Départementaux

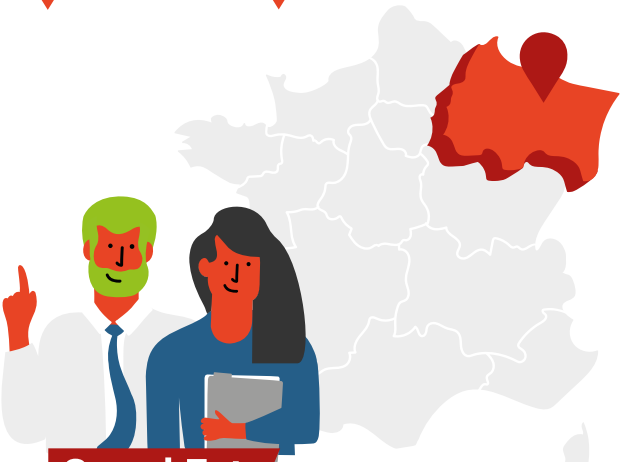

Grand Est

Le DLA Grand Est, depuis 2020 :

2 357 structures bénéficiaires du DLA

28 078 emplois concernés

2 492 jours d'accompagnement par un consultant

Plus d'informations sur

www.dla-grandest.org

Le DLA, **pour qui ?**

Pour toutes structures relevant de l'ESS par leur nature juridique :

- **Associations**
- **Structures de l'IAE**
- **Entreprises agréées ESUS**
- **Coopératives**
- **Autres structures définies par la loi ESS 2014**

Le cœur de cible du DLA est les petites et moyennes structures de l'ESS employeuses en consolidation et développement.

Pour tout secteur d'activité :

Le DLA, **pour quoi faire ?**

- Renforcer son **modèle économique**
- Améliorer sa **stratégie**
- Consolider ses **emplois**
- Revoir sa **gouvernance** ou son **organisation**
- Développer ses **partenariats**

Le DLA, **son parcours**

Un accompagnement individuel ou collectif en cinq étapes :

1. Accueil

Détermination de la pertinence d'un accompagnement, orientation vers d'autres alternatives si nécessaire.

2. Diagnostic partagé

Analyse de vos enjeux et de vos besoins.

3. Construction du parcours

Priorisation des axes de développement et choix des intervenant·es à mobiliser, dont :

- **Cabinets de conseil**
  Prestations de conseil individuelles et/ou collectives
- **Professionnel·les et expert·es sur différents secteurs et thématiques**
  Têtes de réseau, organismes de formation, autres dispositifs d'accompagnement...
- **Chargé·e de mission DLA en direct**

4. Mise en œuvre de l'accompagnement

À vos côtés pour la coordination des différentes actions.

5. Suivi

Évaluation de l'accompagnement et identification de potentiels nouveaux besoins.

Un accompagnement d'une durée adaptée à votre besoin : entre 2 mois et 2 ans.

Le DLA, **en Grand Est**

Chiffres clés **en 2022**

93% des structures accompagnées sont **associatives**

741 structures **bénéficiaires** du DLA

741 **jours d'accompagnement** par un consultant

86 **Comités d'Appui** réunissant l'écosystème

Thématiques principales d'accompagnement

- **37%** Projet et stratégie
- **17%** Modèle socio-économique et gestion financière
- **13%** Ressources humaines et organisation interne

Principaux secteurs d'activité accompagnés

- **15%** Culture
- **11%** Animation sociale
- **9%** Emploi

Les indispensables **du DLA**

- Démarche **volontaire** et **participative**
- Dynamique **d'accompagnement** au changement
- Accompagnement **personnalisé**
- Mobilise une **expertise** via des **consultants**
- **Coordination des parcours** en lien avec les **acteurs du territoire**
- Accompagne l'ESS dans ses **mutations**

Vos contacts **en région**

1 DLA Régional

cress – Chambre Régionale de l'Économie Sociale et Solidaire Grand Est
Le Mouvement Associatif – Lorraine

10 DLA Départementaux

Les missions du DLA en Grand Est couvrent l'ensemble du territoire de la Région Grand Est soit les 10 départements qui la composent et à son ensemble régional.

En fonction de votre département, contactez votre DLA. Si votre structure intervient sur l'ensemble de la région[1], contactez le DLA Régional.

[1] ou si vous avez un projet de changement d'échelle, de fusion/rapprochement, une activité inter-départementale/ex-régionale

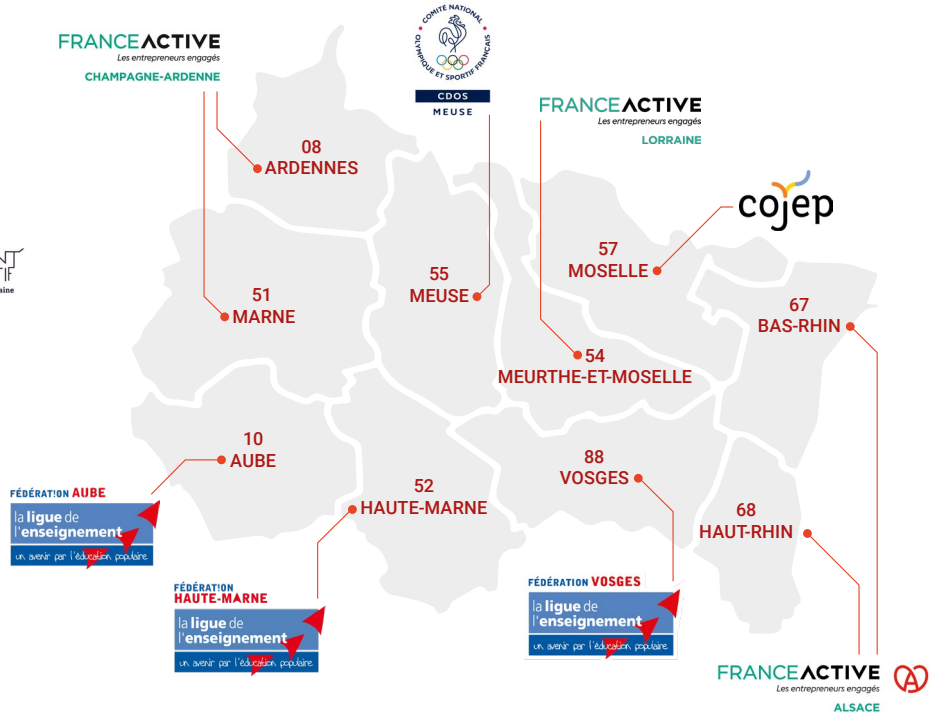

DLA ARDENNES 08
Porté par
France Active Champagne-Ardenne
Anouchka DROUJININSKY
a.droujininsky@franceactive-champagneardenne.org
07 84 73 71 82
CHARLEVILLE-MÉZIÈRES

DLA AUBE 10
Porté par
la Ligue de l'Enseignement de l'Aube
Ghislaine BLIN-DE SAINT OURS
dla10@laligue10.org
03 25 82 68 68
SAINT ANDRE LES VERGERS

DLA MARNE 51
Porté par
France Active Champagne-Ardenne
Anouchka DROUJININSKY
a.droujininsky@franceactive-champagneardenne.org
07 84 73 71 82
REIMS

DLA HAUTE-MARNE 52
Porté par
la Ligue de l'Enseignement de Haute-Marne
Pierre DAHLAB
dla52@ligue52.org
06 27 38 04 02
CHAUMONT

DLA MEURTHE-ET-MOSELLE 54
Porté par
France Active Lorraine
Damien MANNEVILLE
d.manneville@franceactive-lorraine.org
07 66 43 14 48
NANCY

DLA MEUSE 55
Porté par
le CDOS Meuse
Sabine MARCHETTI
dla55@cdos55.fr
07 82 30 72 62
BAR LE DUC

DLA MOSELLE 57
Porté par
le COJEP Moselle
Lucile KRON
lkron@cojepmoselle.org
06 73 29 37 43
METZ

DLA BAS-RHIN 67
Porté par
France Active Alsace
Nora TAFIROULT
ntafiroult@franceactive-alsace.org
06 61 50 54 89
STRASBOURG

DLA HAUT-RHIN 68
Porté par
France Active Alsace
Nadia OUROUH
nourouh@franceactive-alsace.org
06 19 90 71 44
MULHOUSE

DLA VOSGES 88
Porté par
la Ligue de l'Enseignement des Vosges
Anissa LOUCHENE
dla88@fol-88.com
07 56 43 72 57
EPINAL

DLA RÉGIONAL
Porté par
la CRESS Grand Est
et Lorraine Mouvement Associatif
Faustine ALLARD
f.allard@cress-grandest.org
06 14 63 55 85
REIMS
Christine L'HUILLIER
dla@lorrainemouvementassociatif.com
06 36 06 45 01
TOMBLAINE

Financeurs principaux

PRÉFET DE LA RÉGION GRAND EST – Liberté Égalité Fraternité
Direction régionale de l'économie, de l'emploi, du travail et des solidarités
BANQUE des TERRITOIRES
La Région Grand Est
Cofinancé par l'Union européenne

Pilotes régionaux

PRÉFET DE LA RÉGION GRAND EST – Liberté Égalité Fraternité
Direction régionale de l'économie, de l'emploi, du travail et des solidarités
BANQUE des TERRITOIRES
La Région Grand Est
cress – Chambre Régionale de l'Économie Sociale et Solidaire Grand Est
Le Mouvement Associatif – Grand Est

Plus d'informations sur
www.dla-grandest.org